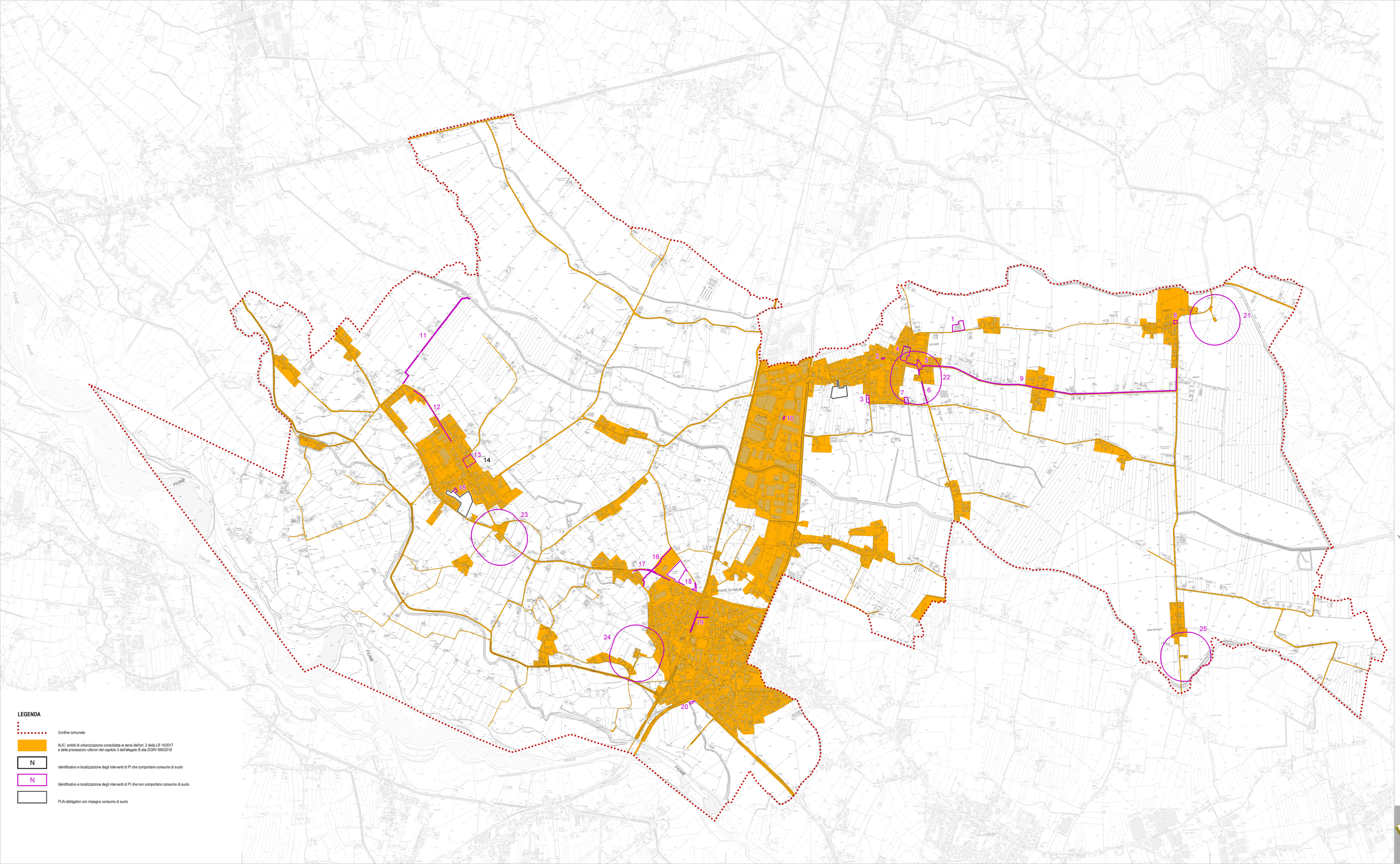

Realizzazione GIS con
STUDIO LUCA ZANELLA INGEGNERIA
www.studiolucazanella.it

dott. Federico Tonel
Responsabile Area Urbanistica

ing. Luca Zanella
Progettista

dott.ssa Paola Roma
Sindaco

v2

scala 1:10000
novembre 2021

COMUNE DI PONTE DI PIAVE - TV
SECONDO PIANO DEGLI INTERVENTI - VARIANTE 4

Consumo di suolo - Localizzazione degli interventi riferiti agli AUC

P2P 2°PI variante 4